

등록번호	재난안전과-1739
등록일자	2023. 01. 26.
결재일자	2023. 01. 26.
공개구분	비공개(6)



★주무관	비상대비 담당	재난안전 과장	안전건설 국장	부시장	삼척시장
협 조					

2023년 삼척시 민방위 비상대피 계획

주요내용

- 수립시기: 매년 1월
- 시설현황: 주민대피시설(118%확보), 비상급수시설(129%확보)

구분	계	도계읍 (1구역)	원덕읍 (2구역)	근덕면 (3구역)	남양동 (4구역)	성내동 (5구역)	교동 (6구역)	정라동 (7구역)
대피	26	2	1	1	8	2	7	5
급수	8	1	2	-	-	1	3	1

※ 기준: (대피) 읍·면·동 인구 x 0.825㎡, (급수) 읍·동 인구 x 25ℓ

- 시설점검: 정기(분기1회), 일시(반기1회)

삼 척 시

(재난안전과)

2023년 삼척시 민방위 비상대피 계획

I 개요

□ 목적

- 민방위기본법 및 민방위 업무 지침에 명시된 시설지정 및 관리사항 등을 구체화 함으로써 표준화된 계획 수립으로 민방위 비상사태 발생시 주민의 생명과 재산을 보호하기 위함

□ 근거

- 「민방위기본법」 제15조 및 같은 법 시행령 제15조, 시행규칙 제9조, 제10조, 제15조 등
- 「공동주택관리법」 제35조 및 같은 법 시행령 제 35조
- 「민방위 업무 지침」 비상대피계획 수립

□ 우리시 상황

- 현재 우리 시는 대부분 공공용 주민대피시설(공동주택 및 상가 지하주차장)로 지정되어 있으며, 특히 면(面)지역에 대피시설 지정 기준에 적합한 시설이 부족함
- 향후 기준에 적합한 지하 건축물 신축 시 대피시설 확보 추진으로 확보율 제고 지속
- (비상사태 시) 대피시설이 부족한 지역과 이동 중인 주민인 경우 인근 지하시설로 대피하거나 최대한 낮은 곳으로 대피

○ 시설 현황

[단위:개소]

구분	계	확보율 (%)	도계읍 (1구역)	원덕읍 (2구역)	근덕면 (3구역)	남양동 (4구역)	성내동 (5구역)	교동 (6구역)	정리동 (7구역)
대피	26	118	2	1	1	8	2	7	5
급수	8	129	1	2	-	-	1	3	1

※ 면(面)지역은 기준에 맞는 대피시설은 부족하며, 급수시설은 기준에서 제외됨

비상대피계획 수립

1. 수립시기 : 매년1월

2. 고려사항

□ 주민대피시설

대피인구	소요면적	확보율
읍·면·동 주민등록 인구수	0.825㎡ × 대피인구 (1인당 0.825㎡, 가부좌자세기준)	(확보면적 ÷ 0.825㎡) ÷ 인구수 × 100

- 지자체 청사 등 공공기관의 지하층, 지하주차장, 지하차도, 지하보도, 지하상가, 대형건물 지하층 등 지정
- 양적 확보위주 탈피, 비상시 실제 활용 가능한 시설 확보
- 특정지역 편중 없이 지역별로 적절하게 안배
- 권역별 확보 현황, 시설별 수용인원, 주민 대피유도 및 홍보 계획, 대피시설 내 국민행동요령 및 안내 계획을 포함
- 여건에 따라 위기상황 발생 시 단계별 조치사항과 연계 수립
- 군부대 및 유관기관 간 협조체계 구축

□ 비상급수시설

급수인구	소요량	확보율
읍·동 주민등록 인구수	25ℓ × 급수인구 (25ℓ / 1인 1일)	확보량 ÷ 소요량 × 100

- 지역별 인구대비 적정량 확보를 위한 수급계획 수립
 - 수도관 파열, 정수장 파괴 및 오염 등에 대비한 단계별 계획 수립
 - 음용수 공급 원칙, 식수와 생활용수 구분 계획 수립
- ※ 물 관리부서의 전시급수계획에 반영 시 별도 작성 불필요

III 시설 기준 및 관리

□ 주민대피시설

- 지정: 시설 주 협의 후 지정동의서 교부, 소유주 변경 시 지정동의서 징구
- 관리: 관리책임자 지정(정: 시담당과장, 부: 읍·면·동장)
- 점검: 정기(분기1회) 및 일제(반기1회) 점검 실시
※공공용 시설은 시설주와 공동점검 및 관리 가능토록 유도
- 기타: 안내 및 유도표지판 설치, 비상용품함 비치 등
- 지정기준

벽두께	바닥면적	천정높이	출입구	대피거리	개방
30cm	100㎡	2.5m	2개소 이상	5분 이내 *거리기준 667m	24시간

※ 지정 기준을 원칙적 적용, 대피 시설 부족지역은 예외적으로 지정기준 완화 적용 가능

□ 비상급수시설

- 지정: 시설 주 협의 후 지정동의서 교부, 소유주 변경 시 지정동의서 징구
- 관리: 관리책임자 지정(정: 시담당과장, 부: 읍·동장)
- 수질검사

구분	1분기	2분기	3분기	4분기
분기별	일반검사	일반검사, 라돈	전항목검사, 우라늄	일반검사

※ 분기별 일반검사: 7개 항목(일반세균, 총대장균군, 대장균 또는 분원성대장균군, 암모니아성질소, 질산성질소, 과망간산칼륨 소비량)

※ 전항목 검사: 47개 항목(먹는물 수질기준 및 검사 등에 관한 규칙)

- 지정 및 설치 기준

구분	내 용	
시설종류	음용수 / 생활용수	
용수 확보	시민 1인당/1일 25ℓ(식수 9ℓ, 생활용수 16ℓ)	
기준	취수량	100톤/ 일 생산량
	부대 설비	<ul style="list-style-type: none"> • (음용수 시설) 지하수 관정, 기계실, 비상발전기, 음수대, 저수조, 파고라, 급수차 공급용 급수관 • (생활용수 시설) 지하수 관정, 기계실, 비상발전기, 저수조, 급수차 공급용 급수관 ※ 비상발전기 구비시설은 저수조 미설치 가능

IV 민방위 시설 현황

1. 주민대피시설 현황

인구기준 : 2022. 12. 31.(읍·면·동 인구)

총 괄

전체 인구수 (명)	소요량 (㎡)	확보량계			정부지원		공공용지정	
		개소	확보량 (㎡)	확보율 (%)	개소	확보량 (㎡)	개소	확보량 (㎡)
63,455	52,350	26	61,792	118	-	-	26	61,792

읍면동별 지정현황

구 분	인구수(명)	소요량(㎡)	비상대피시설 현황			
			개소수	확보량(㎡)	수용인원(명)	확보율(%)
계	63,455	52,350	26	61,792	74,899	118.04
도계읍	9,397	7,753	2	6,834	8,284	76
원덕읍	4,823	3,979	1	370	448	9
근덕면	4,960	4,092	1	755	915	17
하장면	1,264	1,043	-	-	-	-
노곡면	704	581	-	-	-	-
미로면	1,798	1,483	-	-	-	-
가곡면	670	553	-	-	-	-
신기면	650	536	-	-	-	-
남양동	7,086	5,846	8	8,505	10,309	131
성내동	15,803	13,037	2	4,393	5,325	63
교 동	8,576	7,075	7	33,581	40,704	272
정라동	7,724	6,372	5	7,354	8,914	95

※ 면(面)지역 지정 기준에 적합한 지하시설 없음

□ 주민대피시설 구분 및 비상연락망

○ 구역: 시설별 세부위치도 [붙임1] 참조



○ 주민대피시설 관리책임자 비상연락망

구역	해당부서	관리책임자		전화번호	비고
총괄관리	재난안전과	정	최형열	033-570-3880	
		부	박전미	033-570-3895	
		담당자	심상욱	033-570-3896	
1구역(2개소)	도계읍 행정복지센터	정	최형열	033-570-3880	
		부	김정영	033-570-4710	
		담당	황보현	033-570-4719	
		담당자	전운표	033-570-4721	
2구역(1개소)	원덕읍 행정복지센터	정	최형열	033-570-3880	
		부	홍옥희	033-570-4760	
		담당	장금희	033-570-4778	
		담당자	윤경빈	033-570-4781	
3구역(1개소)	근덕면 행정복지센터	정	최형열	033-570-3880	
		부	안효현	033-570-4801	
		담당	심은미	033-570-4816	
		담당자	김윤진	033-570-4817	
4구역(8개소)	남양동 행정복지센터	정	최형열	033-570-3880	
		부	진영미	033-570-4510	
		담당	윤태희	033-570-4502	
		담당자	송호경	033-570-4516	
5구역(2개소)	성내동 행정복지센터	정	최형열	033-570-3880	
		부	진호식	033-570-4520	
		담당	이성호	033-570-4521	
		담당자	유민호	033-570-4523	
6구역(7개소)	교동 행정복지센터	정	최형열	033-570-3880	
		부	이희권	033-570-4540	
		담당	이영숙	033-570-4542	
		담당자	장재희	033-570-4547	
7구역(5개소)	정라동 행정복지센터	정	최병원	033-570-3880	
		부	한춘복	033-570-4560	
		담당	진한호	033-570-4562	
		담당자	이정민	033-570-4564	

○ 시설현황 및 운영책임자/대피 유도요원 지정

시 설 현 황					운 영 책 임 자		대 피 유 도 인 원			
구역별 시 번	구 역 별 설 호	시설명	소유자	규모(㎡)	위 치	소 속 (직 위)	성 명 (연 락 처)	소 속	성 명 (연 락 처)	
				대피가능 인원(명)						
1 구 역	도 계 읍	1-1	LH단지 아파트	공공 단체	5,293	장원길 33	관리소장	김상범 033-*** -****	도계6리 민방위대장	김문규 010-**** -****
					6,416					
	1-2	새롬 아파트	지자체	1,541	도계우회로 2길8	건축과장	박경란 010-**** -****	도계3리 민방위대장	이석주 010-**** -****	
				1,868						
2 구 역	원 덕 읍	2-1	호산 시크릿 캐슬	민간	370	삼척로 446-23	호산1리 이장	이재천 010-**** -****	호산1리 이장	이재천 010-**** -****
					448					
3 구 역	근 덕 면	3-1	행남 아파트	민간	755	교가2길 19	교가3리 7반 반장	최영헌 010-**** -****	교가3리 민방위대장	윤경희 010-**** -****
					915					
4 구 역	남 양 읍	4-1	삼척 소방서	지자체	106	봉황로 101	소방서장	박흥석 010-**** -****	14통 민방위대장	황해원 010-**** -****
					128					
		4-2	동원파크 3차	민간	1,084	남양안길 26	시설주	이흥도 010-**** -****	11통 민방위대장	심관섭 010-**** -****
					1,314					
		4-3	동화3차 APT	민간	661	남양길 14-17	3통 통장	정연벽 010-**** -****	3통 민방위대장	정연벽 010-**** -****
					801					
		4-4	세연상가	민간	982	중앙시장1길 22-23	관리소장	박재연 010-**** -****	7통 반장	이응희 010-**** -****
					1,190					
		4-5	한흥 프라자	민간	989	중앙로 176	관리소장	정연벽 010-**** -****	3통 반장	이경조 010-**** -****
					1,199					
		4-6	삼척의료원	지자체	450	오십천로 418	대표	신동일 010-**** -****	5통 반장	김주호 010-**** -****
					545					
		4-7	삼원상가	민간	1,997	중앙로 185	관리소장	박철래 010-**** -****	5통 민방위대장	박순덕 010-**** -****
					2,421					
		4-8	삼척 중앙시장	민간	2,236	진주로 12-21	조합장	정종광 010-**** -****	6통 민방위대장	김용학 010-**** -****
					2,710					

5 구 역	성 내 동	5-1	대학로 지하주차장	지자체	1,999	대학로 31	교통행정 과장	안금수 010-**** -****	7통 민방위대장	윤명상 010-**** -****
					2,423					
		5-2	원당동 현대아파트	민간	2,394	오십천로 301-30	관리소장	김준배 010-**** -****	18통 민방위대장	김미경 010-**** -****
					2,902					
6 구 역	애 배 동	6-1	동부아파트	민간	2,463	동해대로 4273	관리소장	박혜경 010-**** -****	13통 민방위대장	박연화 010-**** -****
					2,985					
		6-2	코아루 아파트	민간	3,195	교동로 133	관리소장	김동근 010-**** -****	20통 민방위대장	이태진 010-**** -****
					3,873					
		6-3	신동아 아파트	민간	2,674	정상로 90	관리소장	함응호 010-**** -****	16통 민방위대장	고종황 010-**** -****
					3,241					
		6-4	코아루타워 아파트	민간	2,076	교동로 97	관리소장	황인승 010-**** -****	23통 민방위대장	황갑상 010-**** -****
					2,516					
		6-5	e편한세상 아파트	민간	7,648	하실길 72	관리소장	이화영 010-**** -****	27통/28통 민방위대장	김혜경 010-**** -**** 안준일 010-**** -****
					9,270					
		6-6	세영리첼 아파트	민간	6,181	마달길 215	관리소장	장성균 010-**** -****	24통 민방위대장	박영수 010-**** -****
					7,492					
		6-7	지웰 아파트	민간	9,344	동해대로 4183	관리소장	엄광현 010-**** -****	25통/26통 민방위대장	이승협 010-**** -**** / 박정은 010-**** -****
					11,326					
7 구 역	정 라 동	7-1	삼표아파트	민간	437	오십천로 529	관리소장	정기정 010-**** -****	19통 민방위대장	김주한 010-**** -****
					530					
		7-2	유성 아파트	민간	3,306	동해대로 4044-13	관리소장	김영재 010-**** -****	26통 민방위대장	이기숙 010-**** -****
					4,007					
		7-3	현진에버빌 아파트 (확보면적 최적시설)	민간	2,184	정상로 35	관리소장	고양환 010-**** -****	31통 민방위대장	윤영숙 010-**** -****
					2,647					
7-4	파라다이스 모델	민간	519	새천년도로 131	관리소장	황영구 010-**** -****	13통 민방위대장	이명조 010-**** -****		
			629							
7-5	동화4차 아파트	민간	908	동해대로 3943	1동 7반 반장	황달원 010-**** -****	1통 민방위대장	박종술 010-**** -****		
			1,101							

2. 비상급수시설 현황

인구기준 : 2022. 12. 31.(읍·동 인구)

※ 비접경지역으로 면(面)인구 미포함

총 괄

읍동인구 (명)	소요량 (톤)	확보량계			음용수		생활용수	
		개소	확보량 (톤)	확보율 (%)	개소	확보량 (톤)	개소	확보량 (톤)
53,409	1,335	8	1,725	129	5	870	3	855

읍·동별 지정현황

구 분	인구수(명)	소요량(톤)	음용수		생활용수	
			개소	확보량(톤)	개소	확보량(톤)
계	53,409	1,335	5	870	3	855
도계읍	9,397	235	1	100	-	-
원덕읍	4,823	121	1	200	1	200
남양동	7,086	177	-	-	-	-
성내동	7,724	193	0	0	1	150
교 동	15,803	395	2	350	1	505
정라동	8,576	214	1	220	0	0

□ 비상급수시설 배치도 및 비상연락망



□ 구 분 : 시설별 세부위치도 [붙임4] 참조

구역	해당부서	관리책임자		전화번호	비고
총괄관리	재난안전과	정	최형열	033-570-3880	
		부	박전미	033-570-3895	
		담당자	심상옥	033-570-3896	
1구역(1개소)	도계읍 행정복지센터	정	최형열	033-570-3880	
		부	김정영	033-570-4710	
		담당	황보현	033-570-4719	
		담당자	전윤표	033-570-4721	
2구역(2개소)	원덕읍 행정복지센터	정	최형열	033-570-3880	
		부	홍옥희	033-570-4760	
		담당	장금희	033-570-4778	
		담당자	윤경빈	033-570-4781	
5구역(1개소)	성내동 행정복지센터	정	최형열	033-570-3880	
		부	진호식	033-570-4520	
		담당	이성호	033-570-4521	
		담당자	유민호	033-570-4523	
6구역(7개소)	교동 행정복지센터	정	최형열	033-570-3880	
		부	이희권	033-570-4540	
		담당	이영숙	033-570-4542	
		담당자	장재희	033-570-4547	
7구역(1개소)	정라동 행정복지센터	정	최형열	033-570-3880	
		부	한춘복	033-570-4560	
		담당	진한호	033-570-4562	
		담당자	이정민	033-570-4564	

V

조치사항 및 임무·역할

□ 상황별 조치사항

상 황	조 치 사 항
민방공 경보발령	대피시설 개방, 대피유도요원 배치
주민 대피	↓
민방공 상황	주민 대피유도, 시설 출입통제
경계 경보	↓
상황 종료	방송청취(스피커, 라디오 ON)
	↓
	대피시설 개방, 경계활동
	↓
	피해상황 파악 및 보고

□ 대피시설운영 책임자의 역할 및 임무

- 민방위 준비명령 발급 시 비상대피시설 운영 준비
(대피공간 확보, 방송시설·비상물자 준비 등)
- 화재방상황 또는 경보해제 등 확인을 위한 준비 및 조치
- 민방공 경보발령 시 시설 개방
- 민방공 공습 간 시설 출입통제
- 상황종료 후 시설 피해보고(시 상황실)

□ 급수시설 전원차단 시 대책 방안

- 상시전원 차단
 - 비상급수시설 내 설치되어 있는 비상발전기를 가동하여 안정적인 비상용수(음용수, 생활용수) 공급
- 비상발전기 고장
 - 수방자재 및 재난관리자원을 활용하여 비상급수시설 가동

VI 홍보 및 비상연락망

□ 홍보계획

- 민방위 비상대피계획 홈페이지 게시
- 민방위의 날 훈련 전 반상회보를 통한 주민 홍보
- 민방위대원 및 공무원 비상대피계획 홍보
- 통리장 및 민방위대장 비상대피계획 배부 및 홍보
- 공공용 지정시설 건물주 및 시설관리자에게 비상대피계획 배부
- 관내 소방서, 경찰서 등 유관기관에 계획 배부
- 대피소 식별 가능토록 안내 및 유도표지판 부착

□ 유관기관 비상연락망

유관기관	부서	전화번호	비고
삼척경찰서	방호구조과	570-8119	상황실
삼척소방서	경보교통과	571-2397	상황실
23경비여단 4대대	지휘통제실	573-5119	교환실
한국전력삼척지사	전력공급팀	570-2271	

- 붙임 1. 공공용 주민대피시설 위치도
2. 공공용 주민대피시설 세부점검표
3. 비상급수시설 위치도
4. 비상급수시설 세부점검표
5. 비상시 국민행동요령 홍보물

붙임 1 공공용 주민대피시설 위치도(26개소)

제 1 구역 도계읍



1-1 도계내단지아파트, 1-2 도계새롬아파트

제 2 구역 호산면



2-1 호산시크릿캐슬

제 3 구역
구도면



3-1 행남아파트

제 4 구역
구도면

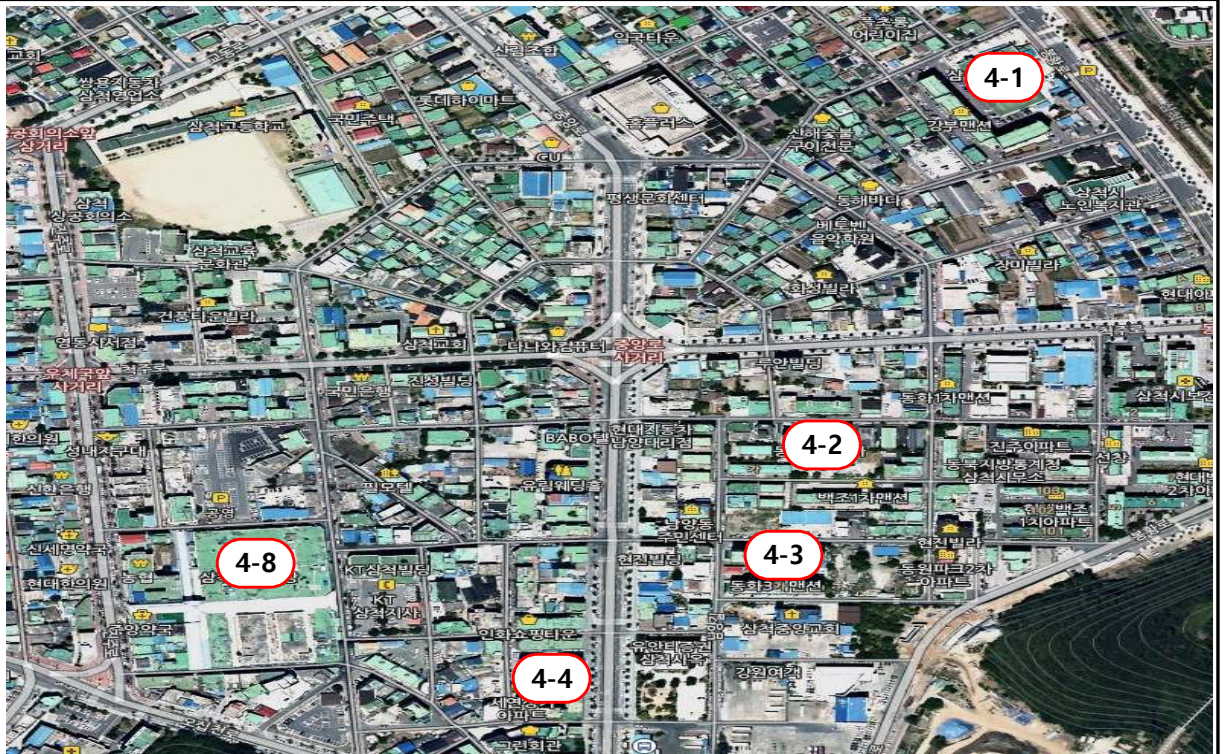

4-1 삼척소방서, 4-2 남양동 동원파크3차, 4-3 남양동 동화3차아파트,
4-4 세연상가, 4-8 삼척중앙시장

제 4 구역 판양면



4-5 한흥프라자, 4-6 삼척의료원, 4-7 삼원상가

제 5 구역 성내동

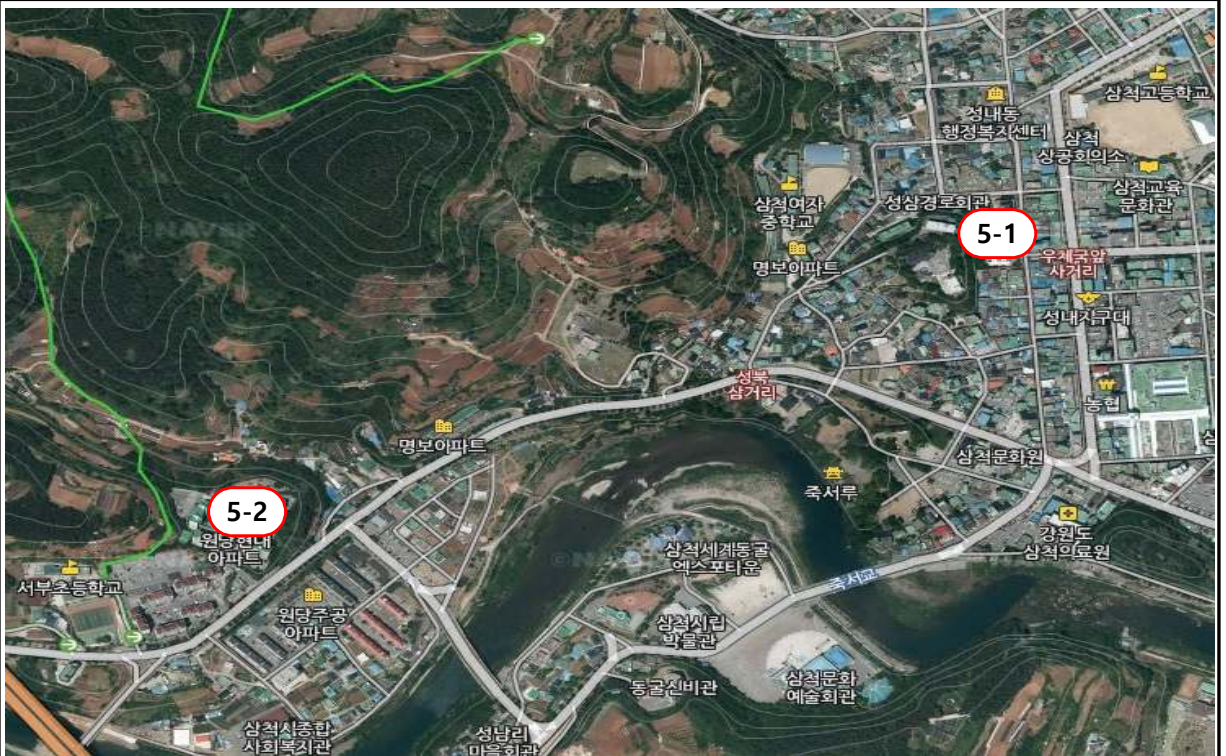

5-1 대학로 지하주차장, 5-2 원당동 현대아파트

제 6 구 역 표 명



6-1 교동 동부아파트, 6-2 교동 코아루아파트, 6-3 교동 신동아아파트
 6-4 코아루타워아파트, 6-5 e편한세상아파트, 6-6 세영리첼아파트, 6-7 지웰아파트

제 7 구 역 정 라 명

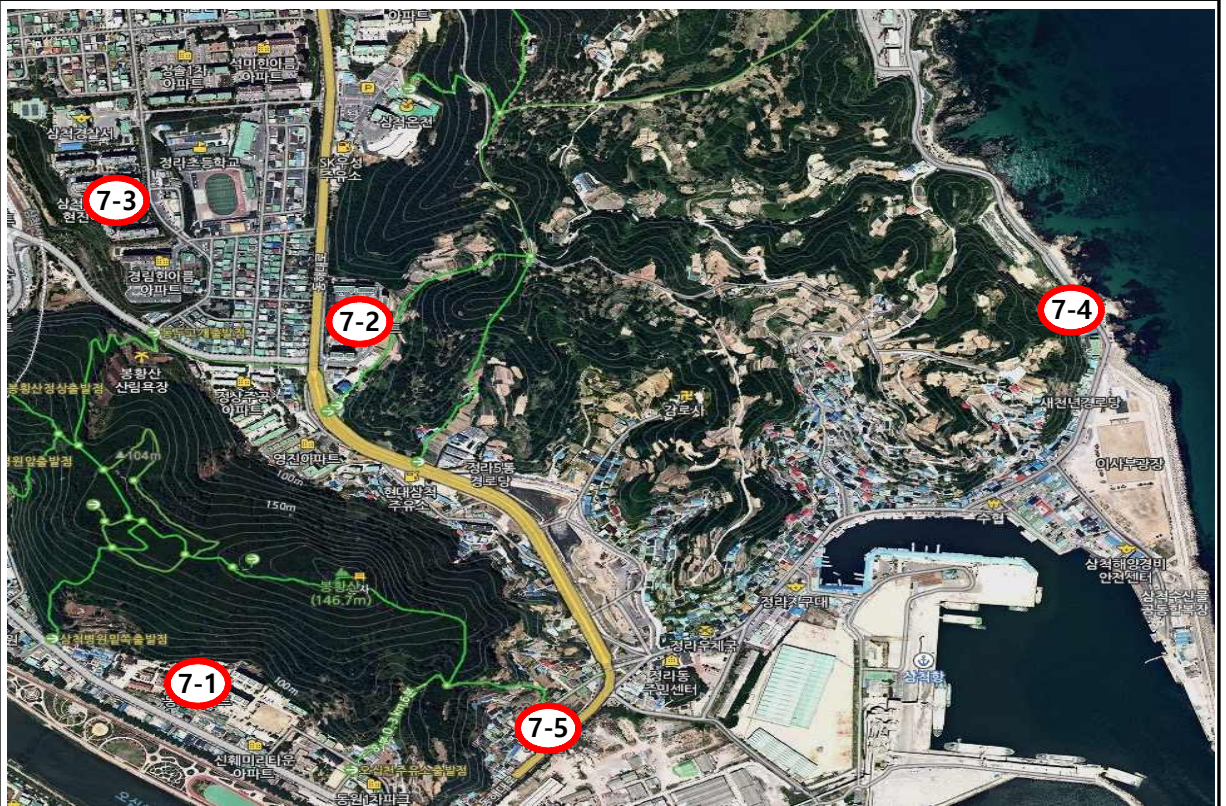

7-1 삼포아파트, 7-2 유성아파트, 7-3 현진에비빌아파트,
 7-4 파라다이스 모텔, 7-5 동화4차아파트

붙임 2 공공용 주민대피시설 세부점검표

주민대피시설(시설별)

○ 점검일자 :

점검자	관리책임자

점검사항	조치내용
<ul style="list-style-type: none"> ○ 출입구 도색 등 시설 주변 청소상태 ○ 환기통의 매몰 및 정상 작동여부 ○ 성토·부력 등 유실여부 ○ 안내·유도 표지판의 부착 및 훼손여부 ○ 자물쇠 등 작동상태 ○ 내부의 습기 제거 등 청소상태 ○ 청소도구, 비상용 초·성냥 또는 손전등 등 비치여부 및 비치품 정리상태 ○ 자가발전기 등 부대시설의 작동상태(설치 시) ○ 시설 내에서 라디오 청취 가능여부 ○ 기타(특이사항 등) 	

※ 점검주기: 분기 1회

붙임 3 비상급수시설 위치도(8개소)

제 1 구역
도계읍



[음용수] 도계읍 도계리 432

제 2 구역
원덕읍

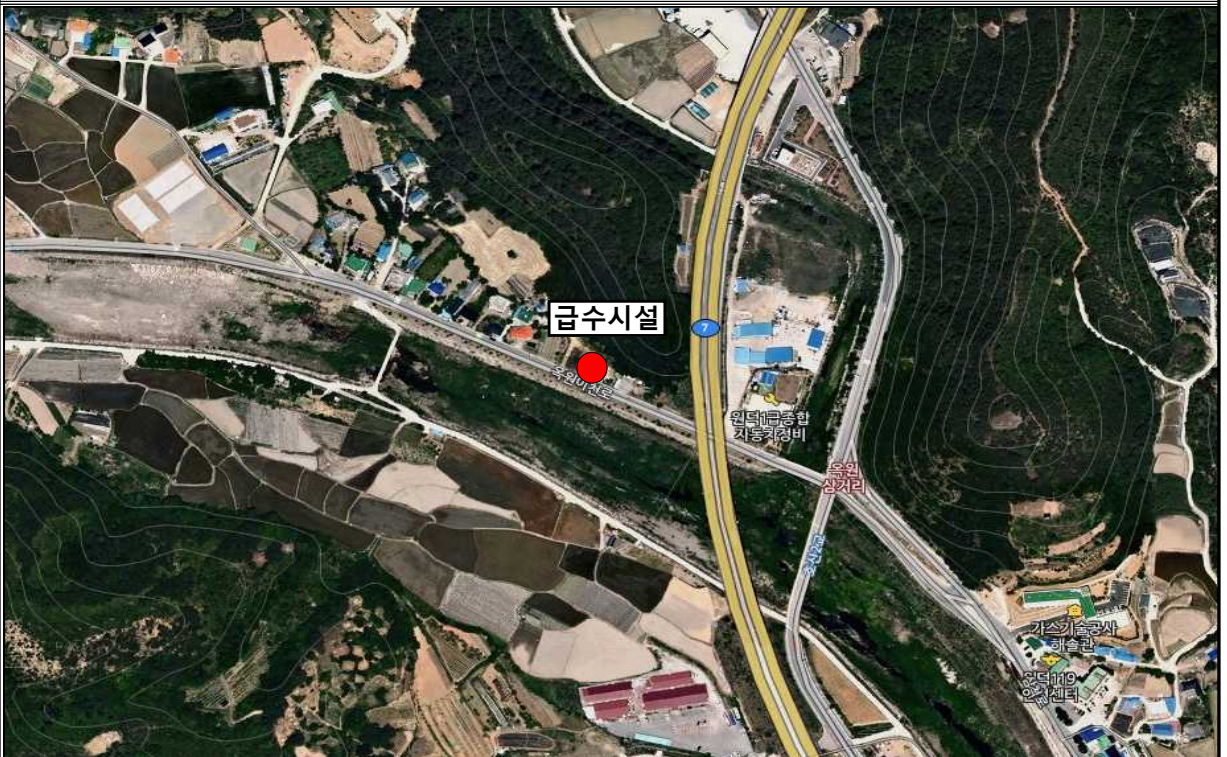

[음용수] 원덕읍 옥원리 920-29

제 2 구역 원덕읍

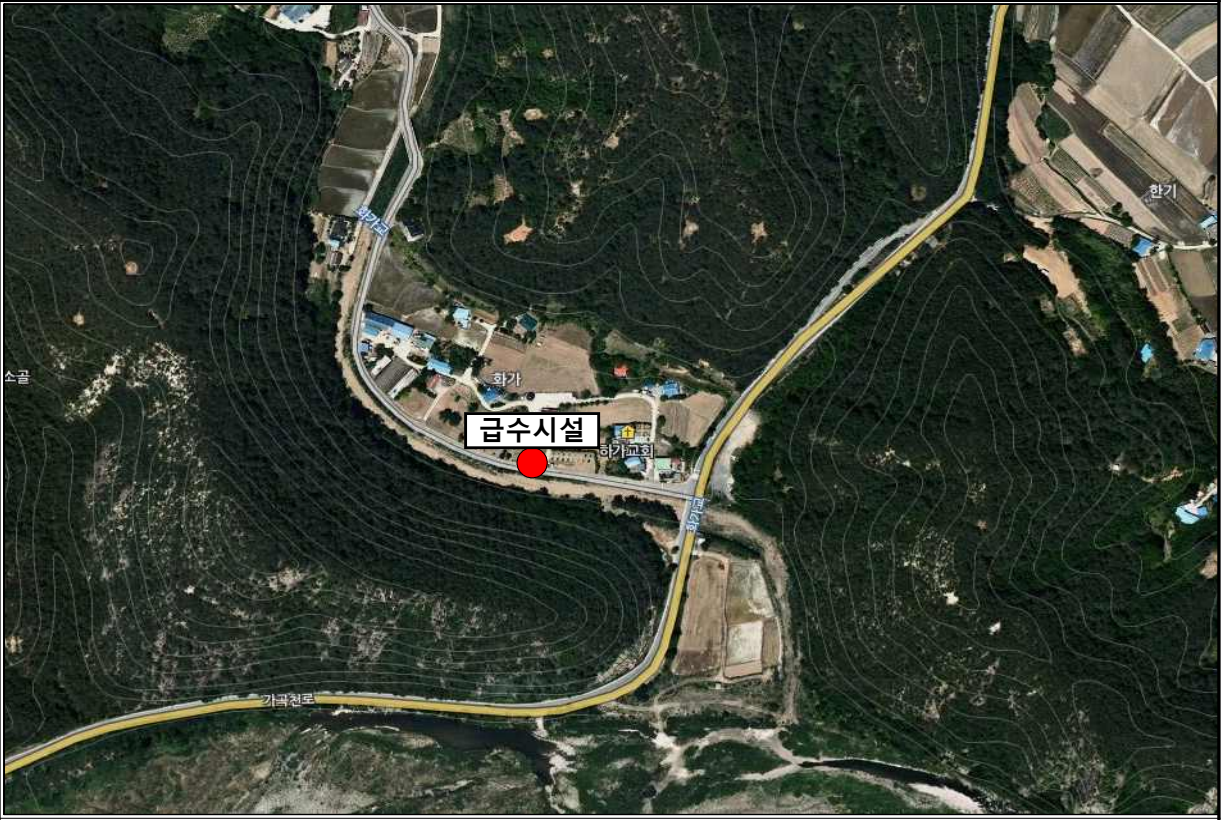

[생활용수] 원덕읍 산양리 140-19, 마을회관 앞

제 5 구역 성내동



[생활용수] 도경동 292(성내동), 마을회관 옆

제 6 구 역 표 동



[음용수] 교동 250, 종합운동장 체력단련장 옆



[음용수] 교동 765-1, 교동3공원 내

제 6 구역 표본



[생활용수] 증산동 17-3(성내동), 이사부사자공원 내

제 7 구역 정라동



[음용수] 정상동 450, 정라공원

붙임 4 비상급수시설 세부점검표

□ 비상급수시설(시설별)

- 점검일시:
- 시설명:
- 양수시간: 00시 00분 ~ 00시 00분까지

담당자	담당	과장

점검내용	점검결과
<ul style="list-style-type: none"> ○ 양수장 건물 내외 도색, 창문훼손 여부 등 ○ 시설주변 청소상태 ○ 안내표지판 부착 및 정리상태 ○ 자가발전기, 각종모터, 배전판, 변압기 등 작동여부 및 위험요소 제거여부 ○ 유류저장, 밧데리충전, 호스, 휴즈, 기타 공구 등 확보 비치상태 ○ 배관의 파열, 조임 등 상태 ○ Casing 뚜껑의 훼손여부 ○ 저수조 저장물의 관리상태 ○ 저수조 뚜껑, 양수장 뚜껑의 관리상태 ○ 기타 시설의 특이사항 	

※ 점검주기: 월 1회

붙임 5 비상시 국민행동요령 홍보물(행정안전부)

“기억하세요” 민방공 경보의 의미

민방공 경보 의미를 기억하고, 귀 기울여 주세요.

적의 공격이 예상될 때

경계경보
안내: 1분간 평탄한 사이렌 소리

공격 발거나 공격 받고 있을 때

공습경보
안내: 3분간 울림치듯 사이렌 소리

화생방 공격이 예상되거나 공격 받고 있을 때

화생방 경보
안내: 음성방송

공격이 멎고 추가공격이 예상되지 않을 때

경보해제
안내: 음성방송

“핵무기 공격” 이렇게 대처해요!

1. 경보가 울리면

지하시설로 즉각 대피

지하철역, 터널, 지하상가

2. 핵폭탄이 터지면

반대방향으로 엎드려 입을 벌리고 눈, 귀를 막기

(배가 바닥에 닿지 않게)

3. 핵폭발 후

방사능과 낙진 피하기

콘크리트 건물 안, 지하 깊은 곳, 이동시 비옷, 무산 활동

비상시 국민행동요령에 대한 더 자세한 내용은 스마트폰 '안전디딤돌' 앱과 '국민재난안전포털'에서 확인!
www.safekorea.go.kr

행정안전부

보다 나은 정보 www.mais.go.kr

비상시 국민행동요령

비상시 안전하기 위해 꼭 기억해야 할 3가지

일상생활 중에

1. 꼼꼼히 준비

대피장소 사전에 파악하기
전시 대비 물품 구비하기

공습 경보가 울리거나 포탄이 떨어질 때

2. 안전하게 대피

신속하게 대피 후
신체 보호 하기

공습이 멎고 조용해졌을 때

3. 귀 기울여 듣기

잘 듣고 정부의 안내에 따라 행동

꼭 기억하세요!
비상시 국민행동요령은 준비! 대피! 듣기!

행정안전부

준비 1. 꼼꼼히 준비하세요

비상시 대피장소

가장 가깝고 안전한 정부 지정 대피장소 알아 두기

지하철역, 지하 주차장, 근 건물 지하실

화학무기 피해시 대피 장소
높은 곳이 안전!

대피장소를 찾는 방법
스마트폰 앱 '안전디딤돌'에서 가까운 대피소 찾기

비상시 대비 물품

비상시 필수 대비 물품

필수
식량, 식수, 상비약품, 라디오, 손전등, 성냥, 양초, 필기구, 의류

화학방 피해 대비 물품
방독면, 마스크, 비옷, 장갑, 비누

추가 대비 물품
* 가족과 헤어질 경우도 대비하세요
어린이: 이름표
어른: 신분증 혹은 사본

대피 2. 안전하게 대피하세요

비상시 대피방법

아파트, 고층건물
엘리베이터 대신 비상계단 이용

운전 중
가까운 공터, 도로 오른쪽에 정차 후 대피

화학무기 대피방법

화학무기의 위험성
· 호흡곤란, 근육경련, 구토, 피부 발진 등

대피방법
· 호흡기를 보호하고 높은 곳으로 대피

주의사항
· 오염된 공기에 노출되지 않도록 주의
· 문틀 밀폐, 에어컨과 환풍기 사용 중단
· 오염에 노출된 피부는 흐르는 물에 15분 이상 씻기

생물화학무기 대피방법

생물화학무기의 위험성
· 복통, 고열, 잠만 오는 등 증세

대피방법
· 마스크, 손수건 등으로 호흡기를 보호한 후 대피

주의사항
· 오염물질, 환자와 접촉 금지
· 예방접종과 치료
· 음식물은 15분 이상 조리 후 섭취

듣기 3. 귀 기울이세요

공습이 멎었을 때

정부의 안내에 따라 행동해요

라디오, 방송 듣기 / 소문과 유언비어에 동요하지 않기

가족, 이웃과 함께해요

어린이, 노약자가 불안하지 않게 현재 상황 설명

힘을 모아 함께 극복해요

생필품 사재기 X
현물 O
부상자 구호 O