

더 이상 미룰 수 없다! 디지털 역량강화

K-디지털 기초역량훈련

사용설명서



고용노동부

K-디지털 기초역량훈련이 뭔가요?

7 **노동시장 참여자들이**
디지털 역량 부족으로 노동시장 진입 및
적응에 어려움을 겪지 않도록
디지털 분야 기초역량 개발을 지원하는
정부지원 훈련입니다!

「K-디지털 기초역량훈련」은
언제 어디서나 수강할 수 있는 100% 원격과정입니다.

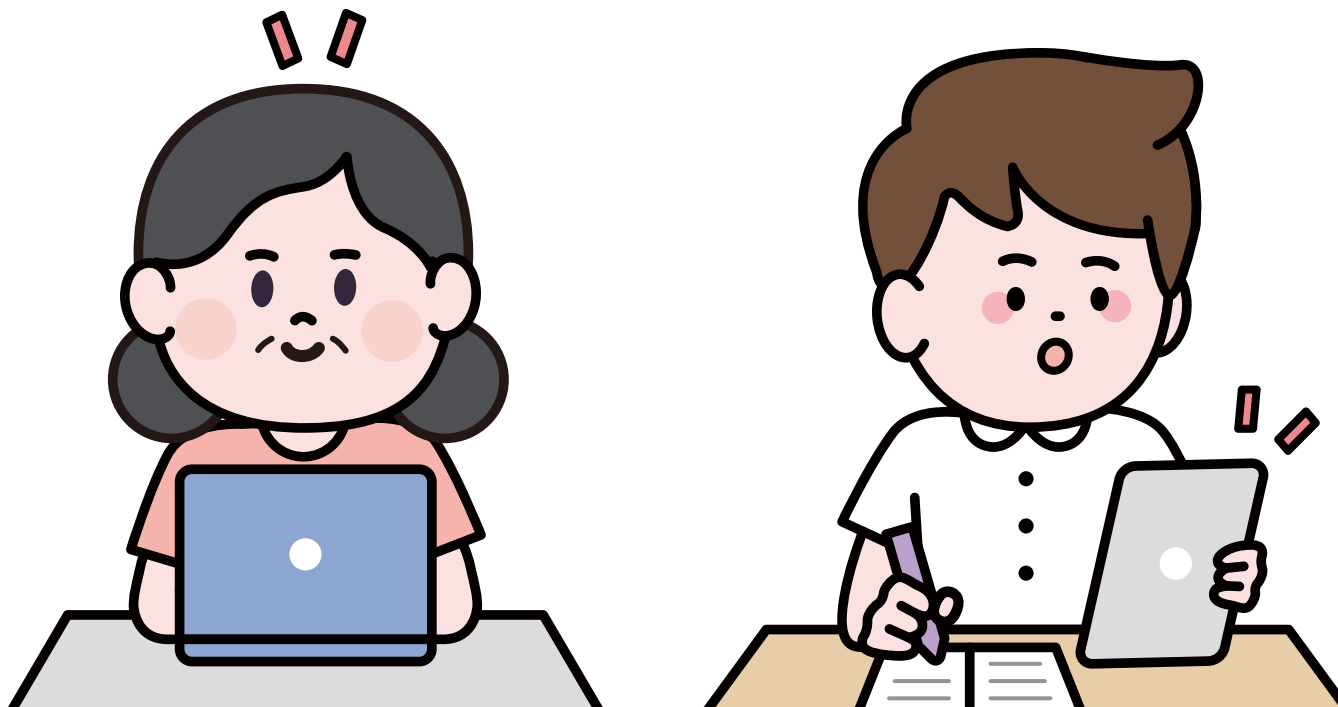

누가 이용할 수 있나요?

2

국민내일배움카드를 발급받은 누구나!!

국민내일배움카드 훈련비 지원 한도(300-500만원) 외

50만원(지급 후 1년 한도) 추가 지급!!

※ 우선 등록자부터 순차적으로 지급되며 예산 소진 시 지급종료

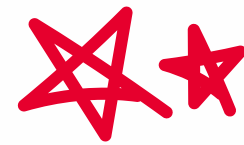

각 과정과 비용이 궁금해요!



✔ 코딩·빅데이터 분석부터 메타버스까지 민간의 우수한 훈련기관 참여

3

➔ '22년 25개 훈련기관, 139개 과정 운영

※ 자세한 개설과정은 HRD-Net에서 확인 가능

SPARTA

| 왕초보 | 비개발자를 위한 웹개발
종합반(프로그래밍 실무, 풀스택)

CLASS101

제페토 크리에이터 입문, Blender
(블렌더)로 디자인하는 메타버스 콘텐츠

/*elice*/

데이터 분석의 첫걸음! 파이썬 기초



패스트캠퍼스

빅데이터 분석 첫걸음 시작하기

.....

✔ 이 모든 것이 전부 무료!!

➔ 「K-디지털 기초역량훈련」 수강 후 학습진도율

80% 이상 달성 시 **자부담금을 전액 환급!!**

※ 과정 수료 후 직업훈련포털(www.hrd.go.kr)에서
수강평 작성하고 간편하게 환급 신청



신청은 어떻게 하나요?

4

국민내일배움카드를 발급받고,
HRD-Net(www.hrd.go.kr)에서
「K-디지털 기초역량훈련」
수강 신청만 하면 끝!



국민내일배움카드는 인근 고용센터 방문하여 신청하거나
HRD-Net(www.hrd.go.kr)에서 온라인으로 신청 가능

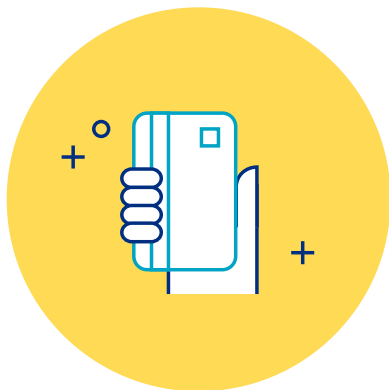

1

국민내일배움카드
신청 및 발급
(HRD-Net 또는
고용센터 방문)



2

K-디지털
기초역량훈련
수강신청
(HRD-Net)



3

훈련 실시



4

과정 수료 시
자부담금 환급 신청
(학습진도율 80%,
수강평 작성)

대학생이라면 반드시 챙겨야 할 혜택



✔ 국민내일배움카드의 **발급 대상 확대**로 재학 중이라도 졸업까지 남은 **수업연한이 2년 이내**인 경우 국민내일배움카드 **발급 가능!**

5

- ① 4년제 대학 재학생은 2학년 2학기 종료 시점부터 지원 가능
- ② 3년제 대학 재학생은 1학년 2학기 종료 시점부터 지원 가능
- ③ 2년제 대학 재학생은 입학 전부터 지원 가능
- ④ 그 외 5~6년제 대학 재학생은 각각 3학년 2학기, 4학년 2학기 종료 시점부터 지원 가능

.....

✔ **전국 66개 대학과 비교과 포인트를 연계**하여 디지털 신기술 훈련도 받고, 비교과 포인트도 **챙길 수 있어서 일석이조!**

※ 비교과 포인트 연계 대학 리스트는 HRD-Net(www.hrd.go.kr)에서 확인 가능

