철래도래지 차량통제 구간(강원도)

□ 도래지명: 춘천 소양강

주소	강원도 춘천시 우두동 771	위험도	중위험	통제지점 수	2

< 통제구간 1 >

◇ 특이사항: 없음

□ 도래지명: 원주천

주소	강원도 원주시 우산동 793-3	위험도	중위험	통제지점 수	3

< 통제구간 1,2 >

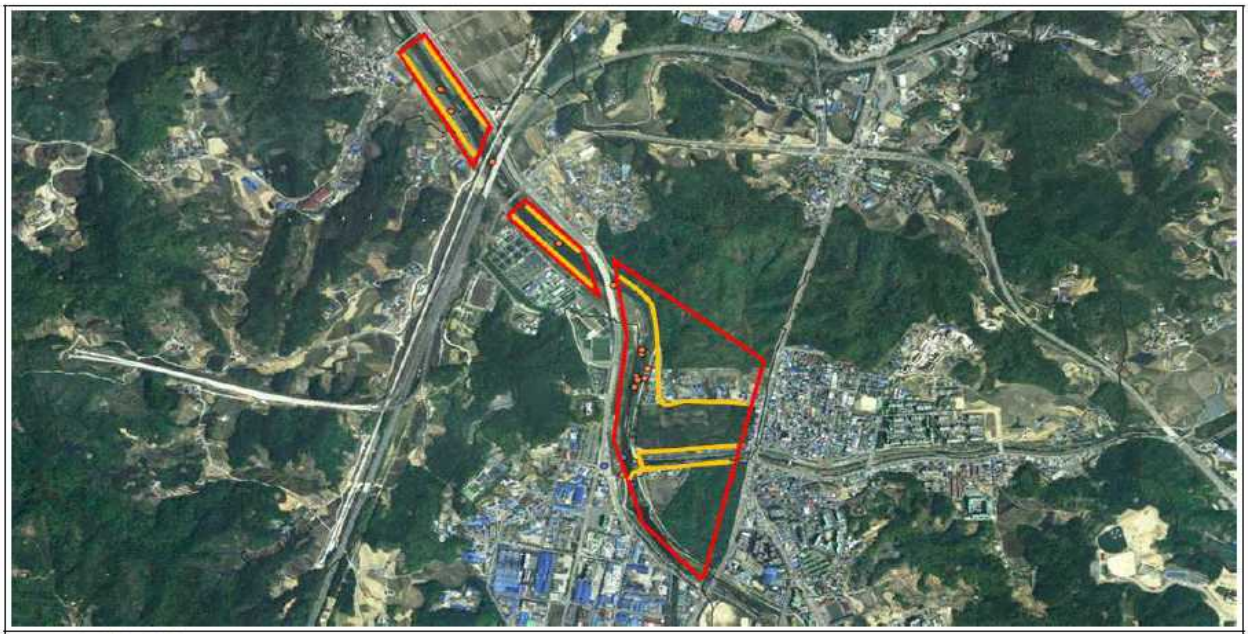

◇ 특이사항: 없음

□ 도래지명: 원주, 횡성 섬강

주소	강원도 횡성군 횡성읍 반곡리 547	위험도	고위험	통제지점 수	4

< 통제구간 1 >

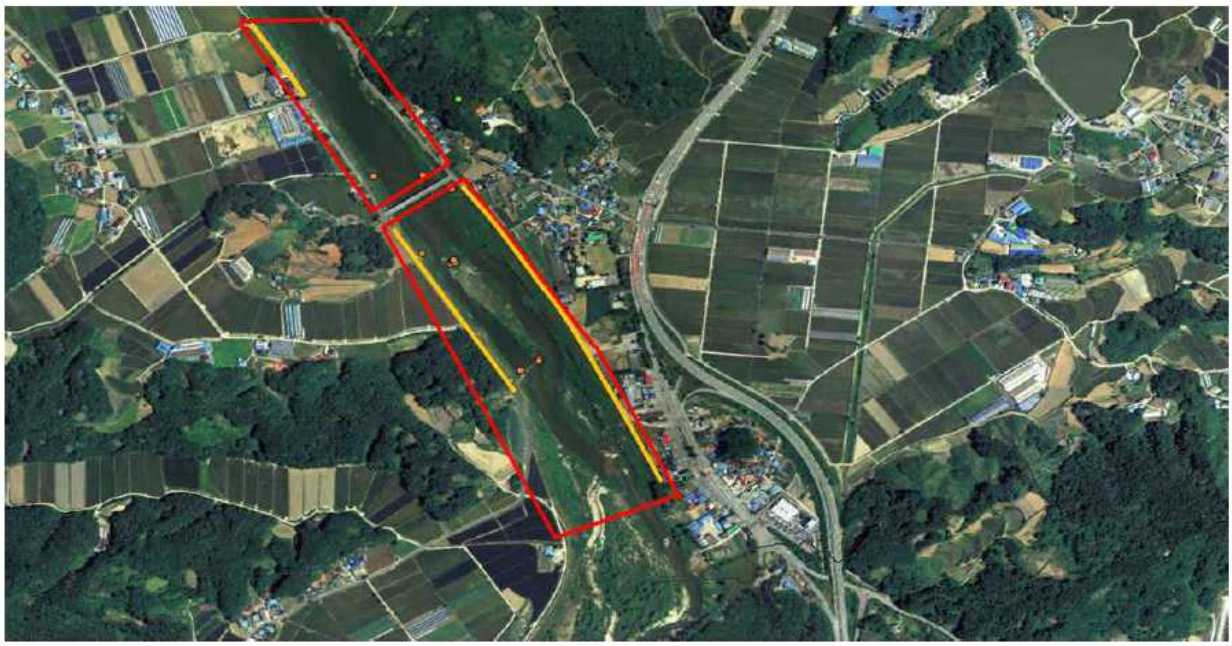

◇ 특이사항: 없음

< 통제구간 2 >

◇ 특이사항: 없음

< 통제구간 3 >

◇ 특이사항: 없음

□ 도래지명: 강릉 남대천

주소	강원도 강릉시 견소동 280-1	위험도	저위험	통제지점 수	1

< 통제구간 1 >

◇ 특이사항:

□ 도래지명: 철원 토교저수지

주소	강원도 철원군 동송읍 양지리 154-4	위험도	중위험	통제지점 수	4

< 통제구간 1 >

◇ 특이사항:

□ 도래지명: 철원 한탄강, 철원평야

주소	강원도 철원군 동송읍 양지리 3129	위험도	중위험	통제지점 수	2

< 통제구간 1 >

◇ 특이사항:

□ 도래지명: 철원 한탄강

주소	강원도 철원군 갈말읍 군탄리 1464	위험도	중위험	통제지점 수	1

< 통제구간 1 >

◇ 특이사항:

□ 도래지명: 양양 남대천

주소	강원도 양양군 양양읍 조산리 6-1	위험도	저위험	통제지점 수	3

< 통제구간 1 >

◇ 특이사항: